

熊本市流通情報会館展示場使用計画書

1. 使用団体

展示会等名称			
主 催 者	TEL () -	FAX () -	
事 業 内 容	(取扱商品・業種等)		
代 表 者 氏 名		ふりがな 連絡責任者	

2. 使用日時

使用期間 〔合計〕 日	設 営	平成 年 月 日 () [時 ~ 時]					
		平成 年 月 日 () [時 ~ 時]					
	展 示 会	月 日 ()	入館 時	開始 時	終了 時	退館 時	
		月 日 ()	入館 時	開始 時	終了 時	退館 時	
		月 日 ()	入館 時	開始 時	終了 時	退館 時	
		月 日 ()	入館 時	開始 時	終了 時	退館 時	
		月 日 ()	入館 時	開始 時	終了 時	退館 時	
月 日 ()	入館 時	開始 時	終了 時	退館 時			
撤 去	平成 年 月 日 () [時 ~ 時]						

*入館及び退館時は連絡責任者（許可書ご持参の方）の立会いをお願いします。

3. 催事内容

使用目的	見本市展示 展示即売 講演会 会議 その他 ()				
対象地域	熊本都市圏 熊本県内 南九州 九州 その他 ()				
集客区分	一般消費者 招待者〔メーカー 卸売業者 小売業者 特定消費者〕				
使用面積	全面 ・ 分割 [A面・B面]	集客予定	名	入場者数	名
展 示 内 容	出展規模	単一企業による出展 複数企業による出展 (社)			
	展 示 品				
	実演内容 (有の場合)			その他 パノ、セナ等 (有の場合)	

は催事終了後、会館にて記入します。

4. 届出関係

消 防 署	展示場使用計画書（本書）を提出してください。	火気使用如何に拘らず、消防署の事前指導を受けてください。 健軍消防署（指導係） TEL 096-367-0119
保 健 所	届出済・予定・不要	食品の販売に必要です。 熊本保健所（衛生課） TEL 096-364-3185
税 務 署	届出済・予定・不要	酒類の販売に必要です。 熊本西税務署（酒類部門） TEL 096-355-1181

5. 電気・水道・電話等の使用

工事の種類	使用の有無	工事業者名 TEL	備 考
電 気	有・無	TEL - -	100V～200V、単相～3相 立上げ工事が必要です。
水 道	有・無	TEL - -	25 ミリからの立上げ工 事が必要です。
電 話	有・無	TEL - -	専用臨時電話の受発信に必 要。レホンセンター(局番なしの116)
そ の 他	有・無	TEL - -	
			責任者認印

電気・水道・電話等を設置される際は「床ピット」からの立上げ工事が必要です。

6. 設営・装飾等

設営・装飾	主催者にて実施		業者依頼	その他（ ）
	業者名	TEL	アドバルーン 有・無	
床の養生	特に必要無 業者に依頼（業者名	会館のマットを使用	主催者で用意する	その他（ ）

会場設営物や展示装飾物品で非常口並びに空調用エアダクトを塞がないでください。

展示場内の壁に設営物・展示装飾物品等を立て掛けないでください。

7. 排出ゴミの処理

主催者が持ち帰る
処理業者に委託（業者名 TEL 収集日時 / 時頃）

使用期間中に発生したゴミ等は主催者の責任において処理をお願いします。

8. 清算（超過使用料・付属設備使用料・空調料・光熱水費等の清算分）

支払予定日	年 月 日	支払方法	現金 銀行振込
-------	-------	------	---------

清算分の料金は催事終了後、速やかにご入金をお願いします。

9. 注意事項

駐車場の混雑が予想される場合は、主催者で駐車場整理誘導員の手配をお願いします。

（駐車場誘導看板が必要な場合は、会館事務室までお申出ください。）

催事終了後は原状回復（清掃作業等実施）し、係員の確認を受けてください。

展示場附属設備一覧表

[] 附属設備（機器類）

〔 単価 = 円 / 日 〕

区分	品 名	保有数	単位	料金	数量	合 計
照明器具	ホリゾンライト	1列	1列	@ 1,000		
	シーリングライト	2列	1列	@ 1,000		
	クセノンピンスポット（1KW）	1台	1台	@ 2,000		
	ステージバトン	3本	1本	@ 100		
音響機器	アンプ	1式	1式	@ 2,000		
	アリーナスピーカー	1台	1台	@ 1,000		
	マイク	4ch	1ch	@ 1,000		
	C D ラジカセ	1台	1台	@ 1,000		
映写機器	16ミリ映写機	2台	1台	@ 3,000		
	スライドプロジェクター	2組	1組	@ 1,000		
	オーバーヘッドプロジェクター	2組	1組	@ 1,000		
その他の機器類	テーブル（W1,800×D600×H700）	78	1台	@ 100		
	スタッキングチェア	330	1脚	@ 50		
	ハ・テ・シヨソ（W1,800×H1,800）キャスター付	35	1台	@ 200		
	ポ・タ・ブ・ル・ス・テ・ー・ジ（W2,400×D1,200）	12	1台	@ 1,000		
	看板立（W900×H1,800）キャスター付	2	1台	無料		
	演台（木目デコラ）	1台	1台	@ 1,000		
	花台（木目デコラ）	1台	1台	@ 500		
	司会台（木目デコラ）	1台	1台	@ 1,000		
使用料合計（予定）						

ポータブルステージの高さは 500mm・600mm・700mmの3段階に調節可能です。
 附属の設備のご利用可能数量はご利用期日や面積等により、その数に限りがございますので
 事前に係員とご相談下さい。

[] 空調設備〔 使用料 = @ 2,000円 / H 〕

使用予定	始動・停止時刻	月	日	時	~	時	H	月	日	時	~	時	H
		月	日	時	~	時	H	月	日	時	~	時	H
		月	日	時	~	時	H	月	日	時	~	時	H
予定無し		月	日	時	~	時	H	月	日	時	~	時	H

4月、10月は冷暖房の切替期につき、ご利用いただけないことがあります。

展示場レイアウト

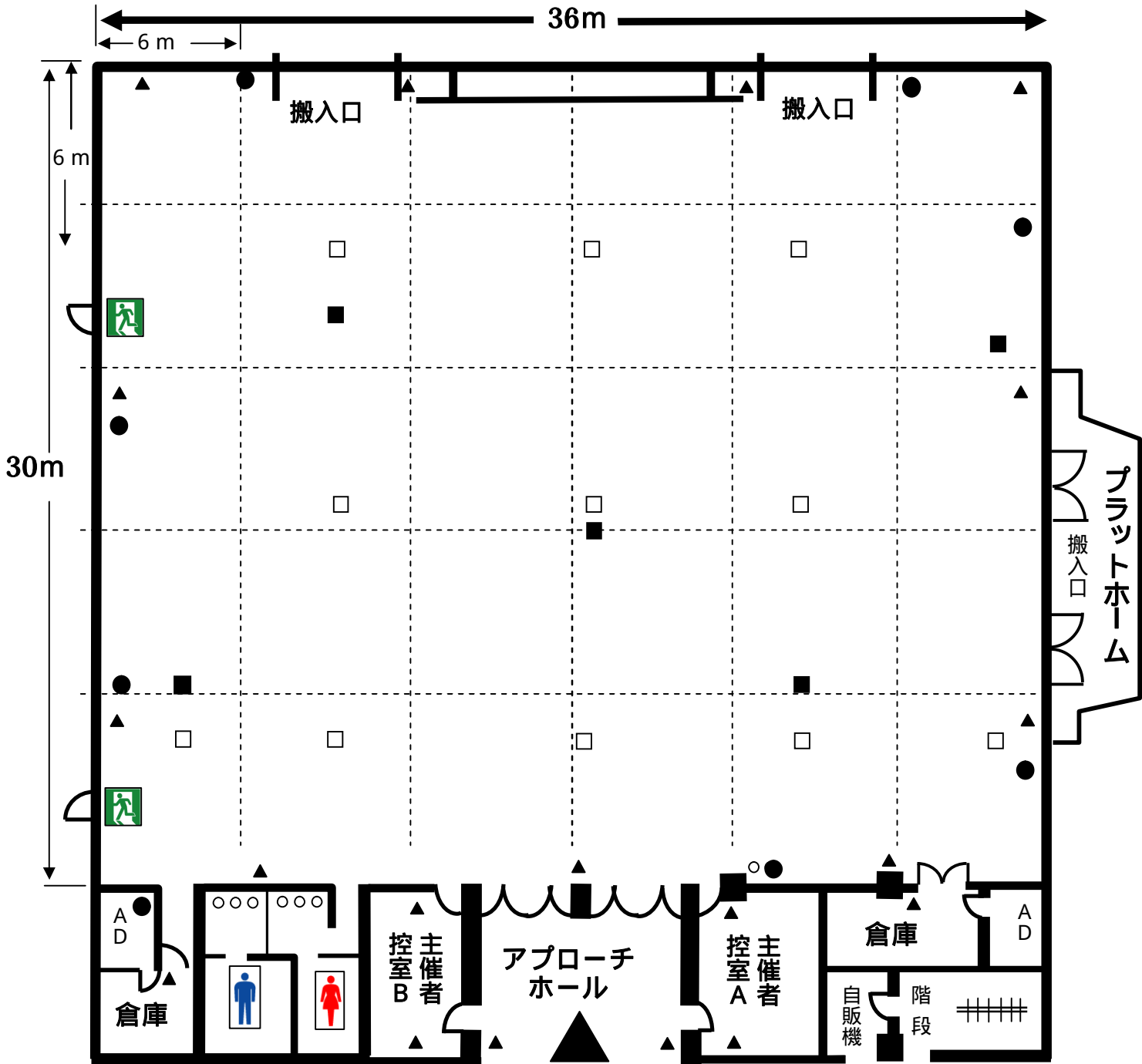

電力ピット

ガス・給排水ピット

消火栓

消火器

コンセント

上図に小間割・電気配線・ガス水道配管等を記載して下さい。

非常口・消火栓・消火器・排煙装置等はふさがないようにしてください。

壁面のコンセントは清掃作業以外での使用はできません。